

**Agenzia del Territorio
CATASTO FABBRICATI
Ufficio Provinciale di
Oristano**

Dichiarazione protocollo n. OR0055557 del 18/03/2011

Planimetria di u.i.u. in Comune di Paulilatino

Localita' Santa Cristina

civ. SNC

Identificativi Catastali:

Sezione:
Foglio: 62
Particella: 124
Subalterno: 1

Compilata da:
Cuscusa Pamela

Iscritto all'albo:
Geometri

Prov. Oristano

N. 514

Scheda n. 1

Scala 1:200

PIANTA PIANO TERRA

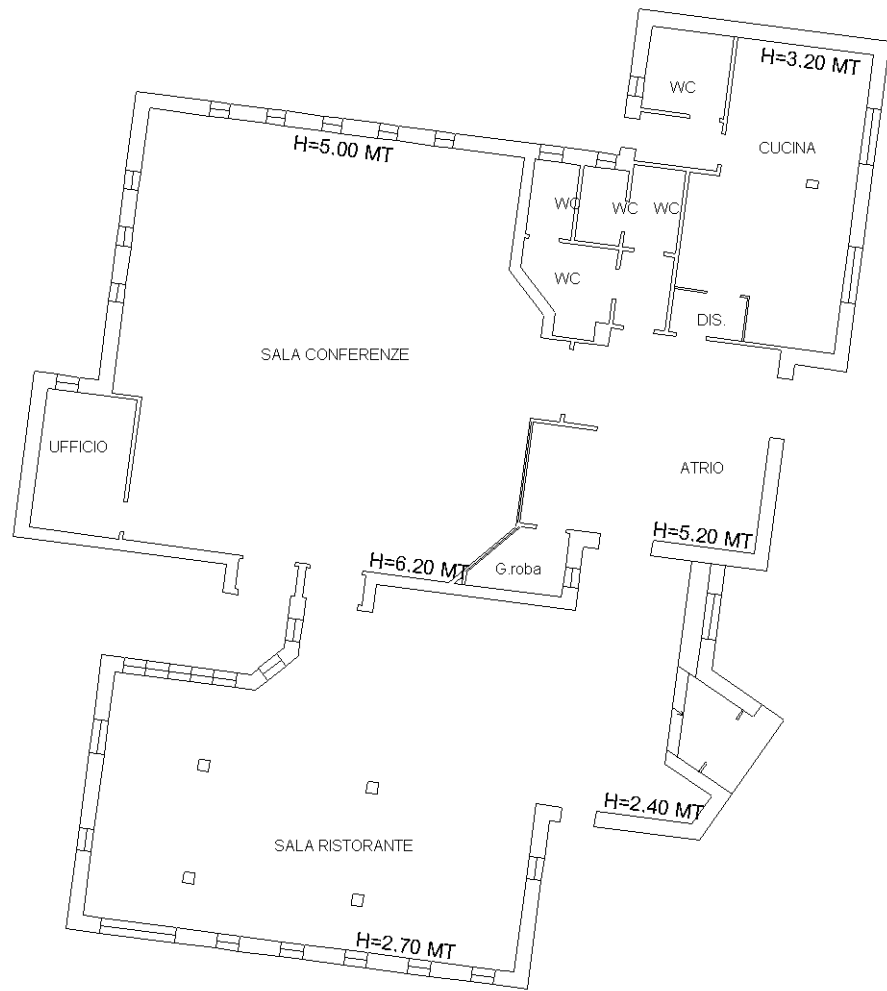

LOCALITA' SANTA CRISTINA

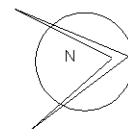

Catasto dei Fabbricati - Situazione al 27/07/2017 - Comune di PAULILATINO (G384) - Foglio: 62 - Particella: 124 - Subalterno: 1 >
LOCALITA' SANTA CRISTINA SNC piano: T;

Ultima planimetria in atti

Data: 27/07/2017 - n. T32560 - Richiedente: ZNDFNC68M01G384L

Totale schede: 2 - Formato di acquisizione: A4(210x297) - Formato stampa richiesto: A4(210x297)

**Agenzia del Territorio
CATASTO FABBRICATI
Ufficio Provinciale di
Oristano**

Dichiarazione protocollo n. OR0055557 del 18/03/2011

Planimetria di u.i.u. in Comune di Paulilatino

Localita' Santa Cristina

civ. SNC

Identificativi Catastali:

Sezione:
Foglio: 62
Particella: 124
Subalterno: 1

Compilata da:
Cuscusa Pamela
Iscritto all'albo:
Geometri

Prov. Oristano

N. 514

Scheda n. 2

Scala 1:500

PIANTA PIANO TERRA

CORTE

LOCALITA' SANTA CRISTINA

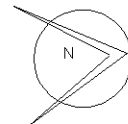

Ultima planimetria in atti

Data: 27/07/2017 - n. T32560 - Richiedente: ZNDFNC68M01G384L

Totale schede: 2 - Formato di acquisizione: A4(210x297) - Formato stampa richiesto: A4(210x297)

Catasto dei Fabbricati - Situazione al 27/07/2017 - Comune di PAULILATINO (G384) - < Foglio: 62 - Particella: 124 - Subalterno: 1 >
LOCALITA' SANTA CRISTINA SNC piano: T;